Schematische Darstellung der Aggregate der Volkswirtschaftlichen Gesamtrechnungen

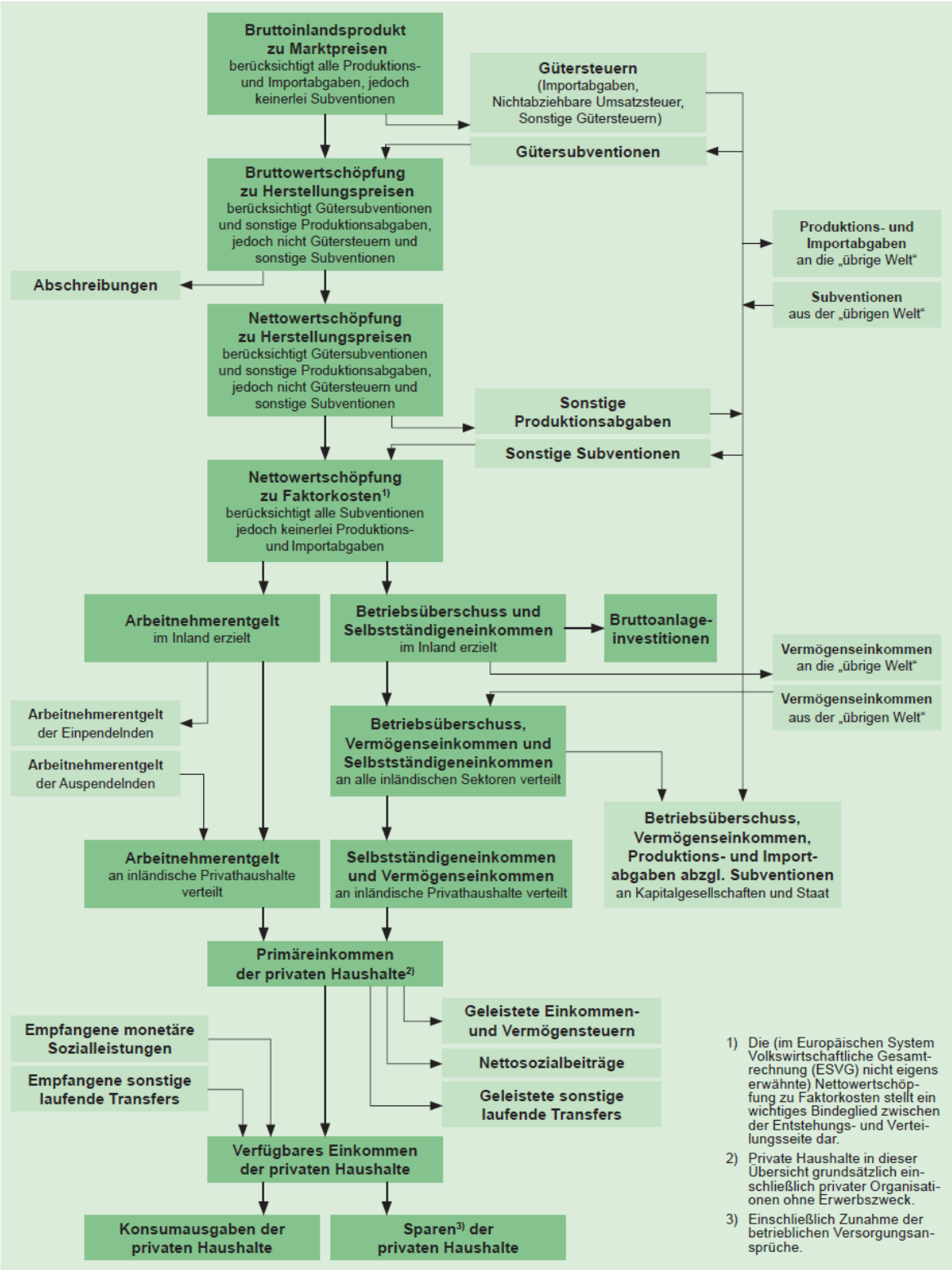

© Arbeitskreis „Volkwirtschaftliche Gesamtrechnungen der Länder“